

JANELAS		QUADRO DE ABERTURAS				
LARG.	ALT.	PETITOR.	MATERIAL	TIPO	QUANTIDADE	
J1	1.00	1.00	VERO TEMPERADO 6mm CRISTAL ESTRUTURA EM ALUMINIO	UMA FOLHA FIXA VER DETALHE	02	
J2	2.00	0.70	1.80	VERO MINI BOREAL CRISTAL 4mm ESTRUTURA EM ALUMINIO	DUAS FOLHAS, UMA FIXA, UMA DE CORRER, COM FECHADURA (BELLA) CONTRA A PARTESE	02
J3	3.00	2.20	0.25	VERO TEMPERADO 6mm CRISTAL ESTRUTURA EM ALUMINIO	QUATRO FOLHAS, DUAS DE CORRER, COM FECHADURA (BELLA) CONTRA A PARTESE	02
J4	3.00	2.20	0.25	VERO TEMPERADO 6mm CRISTAL ESTRUTURA EM ALUMINIO	TRÊS FOLHAS FIXAS VER DETALHE	01
J5	3.04	1.75	VARIA	VERO TEMPERADO 6mm CRISTAL ESTRUTURA EM ALUMINIO	TRÊS FOLHAS FIXAS VER DETALHE	03
J6	3.60	1.00	1.10	VERO TEMPERADO 6mm CRISTAL ESTRUTURA EM ALUMINIO	QUATRO FOLHAS, DUAS FIXAS, DUAS DE CORRER, COM FECHADURA (BELLA) CONTRA A PARTESE	04
J7	1.75	1.00	1.10	VERO TEMPERADO 6mm CRISTAL ESTRUTURA EM ALUMINIO	TRÊS FOLHAS, UMA FIXA, UMA DE CORRER, COM FECHADURA (BELLA) CONTRA A PARTESE	02
J8	1.70	0.80	1.60	VERO MINI BOREAL CRISTAL 4mm ESTRUTURA EM ALUMINIO	DUAS FOLHAS, UMA FIXA, UMA DE CORRER, COM FECHADURA (BELLA) CONTRA A PARTESE	02
J9	2.04	1.75	VARIA	VERO TEMPERADO 6mm CRISTAL ESTRUTURA EM ALUMINIO	QUATRO FOLHAS, DUAS FIXAS, DUAS DE CORRER, COM FECHADURA VER DETALHE	01
J10	3.00	0.80	1.60	VERO LISO CRISTAL 6mm ESTRUTURA EM ALUMINIO	QUATRO FOLHAS, DUAS FIXAS, DUAS DE CORRER, COM FECHADURA VER DETALHE	05
V1	0.80	0.50	3.50	VERO TEMPERADO 6mm CRISTAL ESTRUTURA EM ALUMINIO	UMA FOLHA FIXA VER DETALHE	03

ANEXOS DE METAL					
OBS: METALON PARAFINADO EM GRANITO CINZA ANDORRINA, CENTRALIZADO COM ESPESURA DE ZOCAL EM TODAS AS ANJAS, CORTADO A V I					
PORTAS					
	LARG.	ALTURA	MATERIAL	TIPO	QUANTIDADE
PP	3.00	2.10	COM BANCADA DE GRANITO	QUATRO FOLHAS, DUAS DE ABRIR E DUAS FIXAS E QUATRO BÂNDERAS	01
PS	3.00	2.10	SEM BANCADA	TRÊS FOLHAS, DUAS DE ABRIR E UMA FIXA	01
P1	0.90	2.10	MADERA LISA P/ PINTURA	ABRIR	07
P2	0.80	2.10	MADERA LISA P/ PINTURA	ABRIR	VER FRONÇA 15/15-LAYOUT
P3	0.80	2.10	METALON VENEZIANA CEDA	ABRIR	01
PB1	0.90	1.70	ALUMINIO - COR NATURAL, FOSCO	ABRIR - VER DETALHE	02
PB2	0.70	1.70	ALUMINIO - COR NATURAL, FOSCO	ABRIR - VER DETALHE	02
PT	3.00	2.10	METALON	ABRIR - DUAS FOLHAS VENEZIANA VENTILADA	01
* GE	VARIA	2.00	METALON	FIXA - VER DETALHE	01
* PGE 01	3.10	2.00	METALON	ABRIR - DUAS FOLHAS VER DETALHE	01
* PGE 02	4.00	2.00	METALON	ABRIR - DUAS FOLHAS VER DETALHE	01

UNIDADES EM METROS.
OBS.: INSTALAR PARAFUSO EM ORNATO CINZA ANDORRINA, CENTRALIZADO COM ESPESSURA DE 200CM.
DIM. EM TODAS AS JANELAS, EXCETO A V1.

PROJETO DE PINTURA E MANUTENÇÕES CORRETIVAS 2021

TRIBUNAL REGIONAL ELEITORAL DO ESTADO DE GOIÁS
PODER JUDICIÁRIO DA UNIÃO

CARTÓRIO ELEITORAL DE URUQUÇU

ENDEREÇO: RUA TRILHA, 550, COM RUA CALIFORNIA, QD. 06, LT. 05, SETOR NOROCCIDENTAL, URBANO-400

ÁREA CONSTRUIDA TOTAL: 342,62 m²

PROPRIETÁRIO: TRIBUNAL REGIONAL ELEITORAL DO ESTADO DE GOIÁS

RESP. TÉCNICO: ENR. CIVIL, MARCELO PAULO DE ARAÚJO - CREA 10480/GO

PLANTA BAIXA

QUADRO DE ABERTURAS
PINTURA DE PORTAS DE MADEIRA
PINTURA DE PORTA E PORTÃO METÁLICO VENEZIANA

CONTINUA:

DATA: MAIO 2021

REVISÃO: 00

INTERNO DO ARQUIVO:

REV. DATA: 01/05/2021

1/8

ESQUEMA CORREÇÕES NAS JANELAS – JANELAS INDICADAS PELA FISCALIZAÇÃO

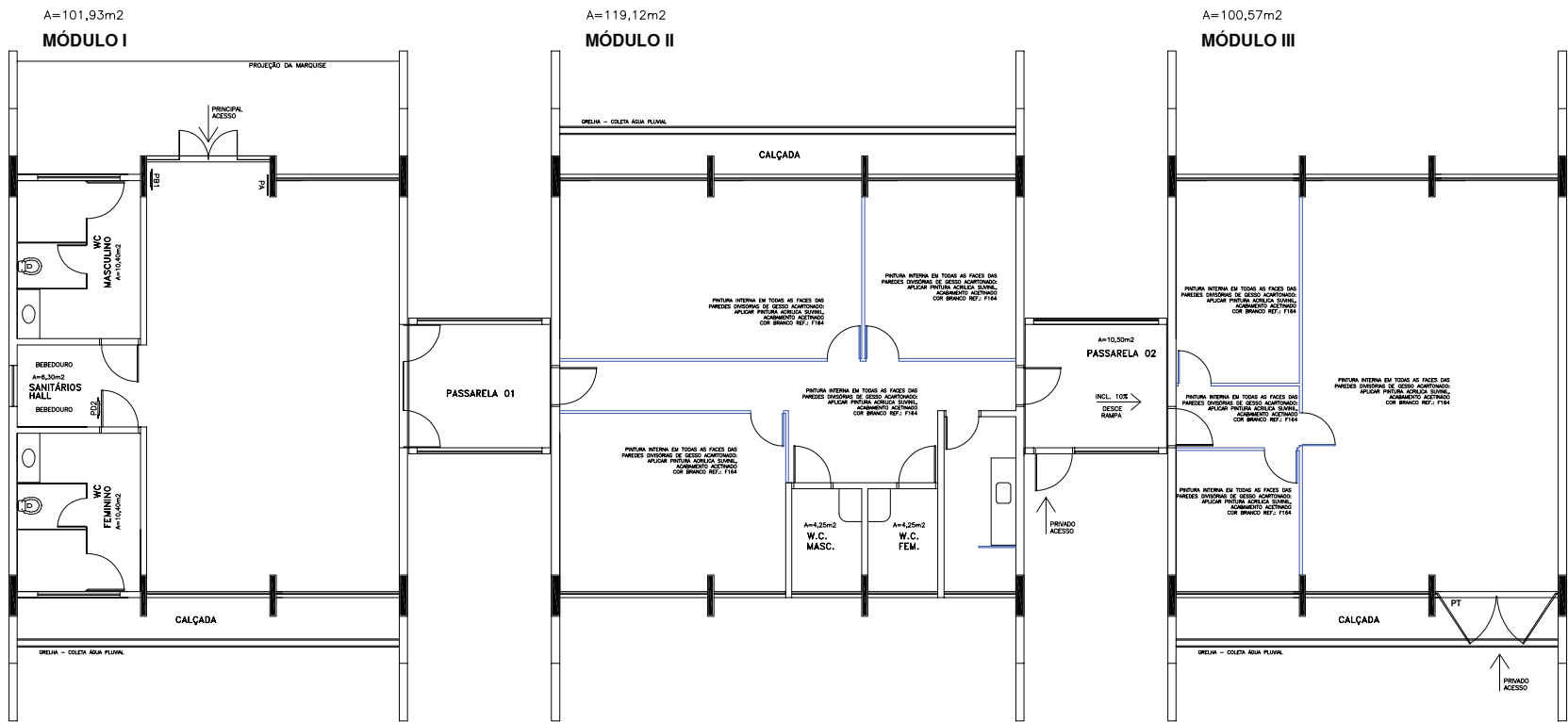
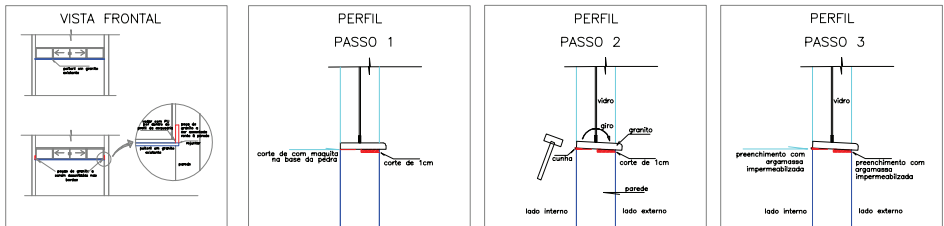

PLANTA LAYOUT
ESC.: 1:50

- MARCELIANA - ARMÁRIO DA COPA
- 1 - Acima da pia da Copa deverá ser executado armário em MDF branco esp. 15 mm
 - 2 - O armário deverá ter 2,12m x 0,70m e a profundidade do serô de 35 cm e deverá possuir uma prateleira interna e o fundo deverá ser forrado com a mesma chapa constituinte das paredes laterais e portas.
 - 3 - Deverão ser instalados três reguladores no armário existente na copa, que se encontra suspenso e em risco de se desligar da bancada.

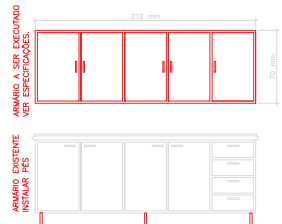

- LEGENDA:
- ARMÁRIO A SER FORNECIDO E INSTALADO
 - ARMÁRIO EXISTENTE - NIVELAR COM A BANCADA E INSTALAR OS PÉS

PROJETO DE PINTURA E MANUTENÇÕES CORRETIVAS 2021

TRIBUNAL REGIONAL ELEITORAL DO ESTADO DE GOIÁS
PODER JUDICIÁRIO DA UNIÃO

CARTÓRIO ELEITORAL DE URUAÇU

ENCARGO: RUA ITALIA, 830, CORRUÁ CALIFORNIA, GO. 74.111-90, SETOR AEROPORTO - URUAÇU-GO			
ÁREA CONSTRUÍDA TOTAL	342,62 m2	PE DIREITO ÀTE O FORRO	2,80 m
		PE DIREITO ÀTE A LAJE	VARIÁVEL
PROPRIETÁRIO: TRIBUNAL REGIONAL ELEITORAL DO ESTADO DE GOIÁS			
RESP. TÉCNICO: ENG. CIVIL MARCOS PAULO BARBOSA - CREA 10.1482-02			

PLANTA BAIXA

ASSUNTO: PINTURA DE DIVISÓRIAS
ARMÁRIO DA COPA
ESQUEMA CORREÇÃO JANELAS

CONTÉUDO:			
DATA:	ESCALA:	REVISÃO:	NOME DO ARQUIVO:
MAR 2021	INDICADAS	00	
REV.	DATA	DESCRIÇÃO	

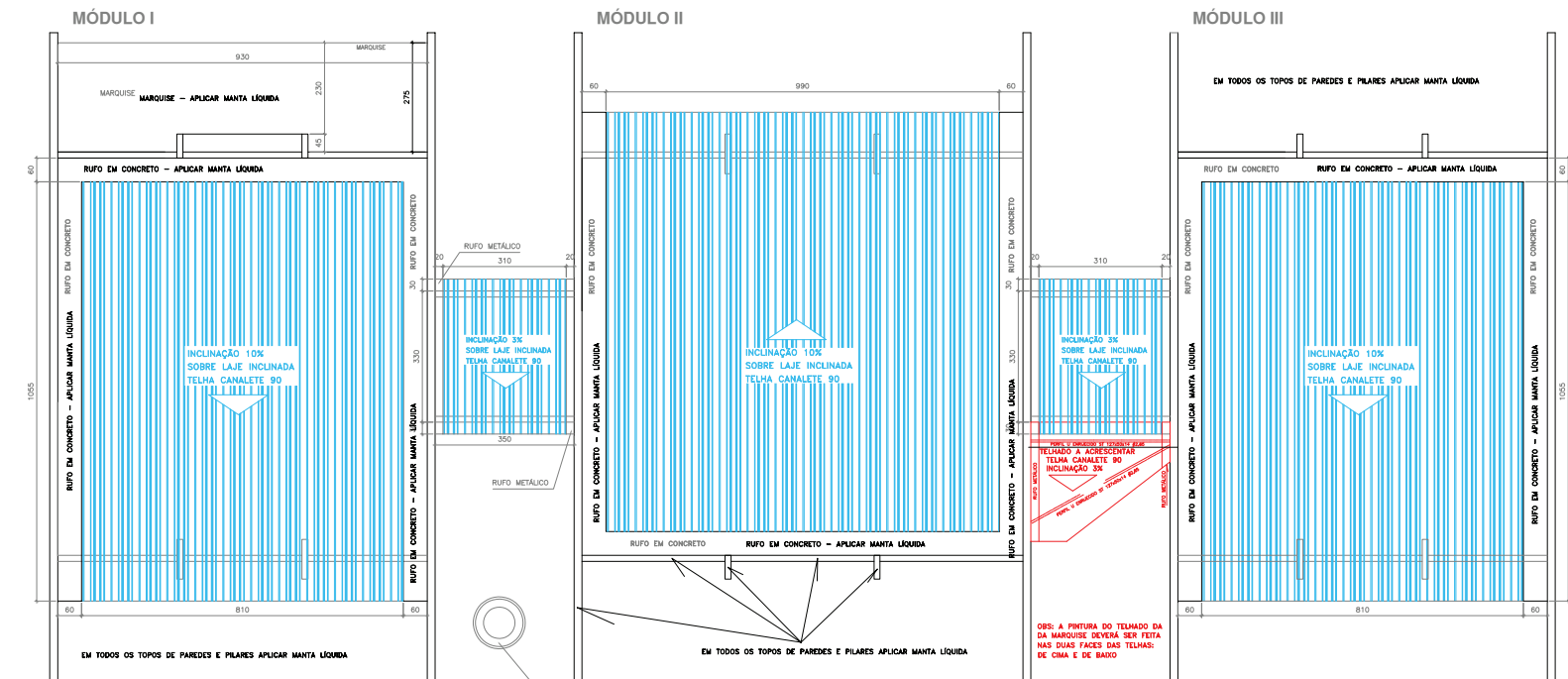

PLANTA DE COBERTURA - TELHADO A ACRESCENTAR

ESC.: 1:50

- TELHADO EXISTENTE A SER PINTADO COM 2 DEMÃOS DE TINTA ACRÍLICA PREMIUM PARA PISO COR CINZA CLARO
- TELHADO A ACRESCENTAR E SER PINTADO COM 2 DEMÃOS DE TINTA ACRÍLICA PREMIUM PARA PISO COR CINZA CLARO

É importante que antes da compra e aplicação da tinta para o telhado seja efetuada consulta com a fiscalização do TRE-GO sobre sua tonalidade porque não se admitirá a utilização de tom escuro para a tinta a se utilizar no telhado, o que causa maior absorção de calor, sob pena de reaplicação da pintura por conta do contratado

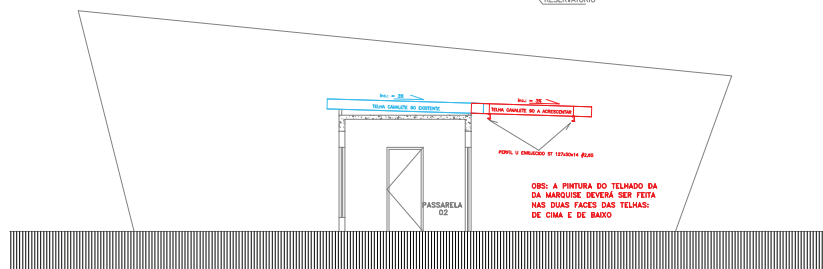

CORTE CC - TELHADO A ACRESCENTAR
ESC.: 1:50

DETALHE TELHADO A ACRESCENTAR

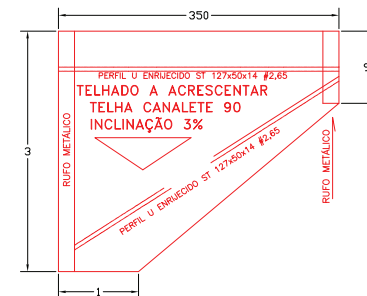

PROJETO DE PINTURA E MANUTENÇÕES CORRETIVAS 2021

TRIBUNAL REGIONAL ELEITORAL DO ESTADO DE GOIÁS
PODER JUDICIÁRIO DA UNIÃO

CARTÓRIO ELEITORAL DE URUAÇU

ENDEREÇO RUA ITALIA, ESQ. COM RUA CALIFORNIA, QD. 05, LT. 03, SETOR AEROPORTO - URUAÇU-GO		
ÁREA CONSTRUIDA TOTAL	342,62 m ²	
	PÉ DIREITO ATÉ O FORRO	2,80 m
	PÉ DIREITO ATÉ A LAJE	VARIÁVEL

PROPRIETÁRIO: TRIBUNAL REGIONAL ELEITORAL DO ESTADO DE GOIÁS
RESP. TÉCNICO: ENG. CIVIL MARCOS PAULO BARBOSA - CREA 101480-GO

COBERTURA

PINTURA DE TELHADO
TELHADO A ACRESCENTAR
APLICAÇÃO DE MANTA LÍQUIDA

DATA MAIO 2021	ESCALA INDICADAS	REVISÃO 00	NOME DO ARQUIVO
REV.	DATA	DESCRIÇÃO	

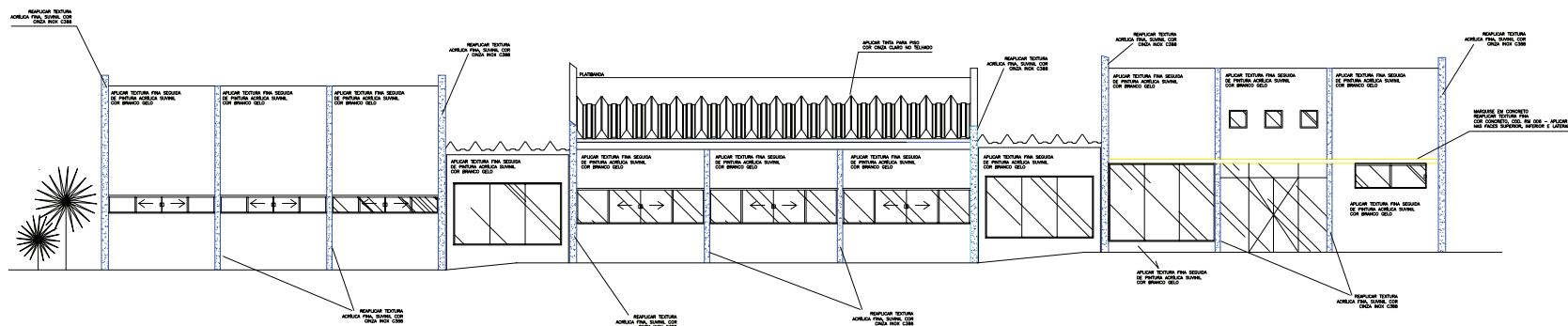

FACHADA 01

ESC.: 1:50

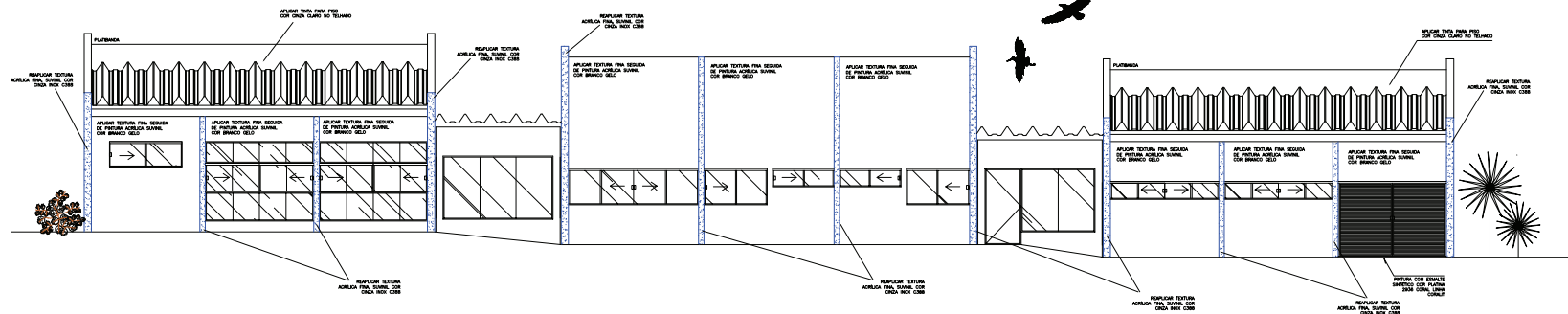

FACHADA 02

ESC.: 1:50

PROJETO DE PINTURA E MANUTENÇÕES CORRETIVAS 2021

TRIBUNAL REGIONAL ELEITORAL DO ESTADO DE GOIÁS
PODER JUDICIÁRIO DA UNIÃO

CARTÓRIO ELEITORAL DE URUAÇU

ENDEREÇO: RUA ITAÍRA, 550, COM RUA CALIFORNIA, QD. 02, LT. 02, SETOR AEROPORTO - URBANO-02

ÁREA CONSTRUIDA TOTAL: 342,82 m² PE DIREITO ÀTE O FORRO: 2,80 m

PE DIREITO A LAJE: VARIÁVEL

PROPRIETÁRIO: TRIBUNAL REGIONAL ELEITORAL DO ESTADO DE GOIÁS

RESP. TÉCNICO: ENG. CIVIL WANDER FREITAS BARROS - CREA 105850-0

FACHADAS LONGITUDINAIS

ASSUNTO: PINTURA DE FACHADAS

CONTÉUDO:

DATA: 01/05/2021

REVISÃO: 01

PROJETO DE ARQUITETO: 01

PROJETO DE ARQUITETO: 01

PROJETO DE ARQUITETO: 01

PROJETO DE ARQUITETO: 01

PROJETO DE ARQUITETO: 01

PROJETO DE ARQUITETO: 01

PROJETO DE ARQUITETO: 01

PROJETO DE ARQUITETO: 01

PROJETO DE ARQUITETO: 01

PROJETO DE ARQUITETO: 01

PROJETO DE ARQUITETO: 01

PROJETO DE ARQUITETO: 01

PROJETO DE ARQUITETO: 01

PROJETO DE ARQUITETO: 01

PROJETO DE ARQUITETO: 01

PROJETO DE ARQUITETO: 01

5/8

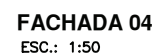

<h1 style="margin: 0;">PROJETO DE PINTURA E MANUTENÇÕES CORRETIVAS</h1> <h2 style="margin: 0;">2021</h2>			
TRIBUNAL REGIONAL ELEITORAL DO ESTADO DE GOIÁS PODER JUDICIÁRIO DA UNIÃO			
<h3 style="margin: 0;">CARTÓRIO ELEITORAL DE URUAÇU</h3>			
<div style="border: 1px solid black; padding: 2px;"> ENDEREÇO: <div style="float: right; text-align: right;">2.801</div> </div>			
<div style="border: 1px solid black; padding: 2px;"> RUA ITALIA EQ. COM RUA CALIFORNIA, QD. 05, LT. 02 SETOR AEROPORTO - URUAGUARA </div>		<div style="border: 1px solid black; padding: 2px;"> PE DIREITO ALE O FORNO </div>	
<div style="border: 1px solid black; padding: 2px;"> ÁREA CONSTRUÍDA TOTAL 342,62 m² </div>		<div style="border: 1px solid black; padding: 2px;"> PE DIREITO À LEI E VARIAVEL </div>	
<div style="border: 1px solid black; padding: 2px;"> FUNDOS: TRIBUNAL REGIONAL ELEITORAL, SECRETARIA DE JUSTIÇA </div>			
<div style="border: 1px solid black; padding: 2px;"> RESP: ENDEREÇO: RUA, QUADRA, PAVILÃO, CAMPO, CADASTRAL, </div>			
<h2 style="margin: 0;">CORTES E FACHADAS TRANSVERSAIS</h2>			
<div style="border: 1px solid black; padding: 2px;"> ASSINADO: </div>			
<h3 style="margin: 0;">PINTURA DE PAREDES INTERNAS E EXTERNAS</h3>			
<div style="border: 1px solid black; padding: 2px;"> COLOCADO: </div>			
<div style="border: 1px solid black; padding: 2px;"> DATA: <div style="float: right; text-align: right;">NOME DO ARQUIVO</div> </div>	<div style="border: 1px solid black; padding: 2px;"> LOCAL: <div style="float: right; text-align: right;">NOME DO ARQUIVO</div> </div>	<div style="border: 1px solid black; padding: 2px;"> DATA: <div style="float: right; text-align: right;">NOME DO ARQUIVO</div> </div>	
<div style="border: 1px solid black; padding: 2px;"> MARÇO 2021 </div>	<div style="border: 1px solid black; padding: 2px;"> INDICADA: </div>	<div style="border: 1px solid black; padding: 2px;"> DATA: <div style="float: right; text-align: right;">NOME DO ARQUIVO</div> </div>	
<div style="border: 1px solid black; padding: 2px;"> NOME: </div>	<div style="border: 1px solid black; padding: 2px;"> DATA: </div>	<div style="border: 1px solid black; padding: 2px;"> DATA: <div style="float: right; text-align: right;">NOME DO ARQUIVO</div> </div>	
<div style="border: 1px solid black; padding: 2px;"> NOME: </div>	<div style="border: 1px solid black; padding: 2px;"> DATA: </div>	<div style="border: 1px solid black; padding: 2px;"> DATA: <div style="float: right; text-align: right;">NOME DO ARQUIVO</div> </div>	
<div style="border: 1px solid black; padding: 2px;"> NOME: </div>	<div style="border: 1px solid black; padding: 2px;"> DATA: </div>	<div style="border: 1px solid black; padding: 2px;"> DATA: <div style="float: right; text-align: right;">NOME DO ARQUIVO</div> </div>	
<div style="border: 1px solid black; padding: 2px;"> NOME: </div>	<div style="border: 1px solid black; padding: 2px;"> DATA: </div>	<div style="border: 1px solid black; padding: 2px;"> DATA: <div style="float: right; text-align: right;">NOME DO ARQUIVO</div> </div>	
<div style="border: 1px solid black; padding: 2px;"> NOME: </div>	<div style="border: 1px solid black; padding: 2px;"> DATA: </div>	<div style="border: 1px solid black; padding: 2px;"> DATA: <div style="float: right; text-align: right;">NOME DO ARQUIVO</div> </div>	
<div style="border: 1px solid black; padding: 2px;"> NOME: </div>	<div style="border: 1px solid black; padding: 2px;"> DATA: </div>	<div style="border: 1px solid black; padding: 2px;"> DATA: <div style="float: right; text-align: right;">NOME DO ARQUIVO</div> </div>	
<div style="border: 1px solid black; padding: 2px;"> NOME: </div>	<div style="border: 1px solid black; padding: 2px;"> DATA: </div>	<div style="border: 1px solid black; padding: 2px;"> DATA: <div style="float: right; text-align: right;">NOME DO ARQUIVO</div> </div>	
<div style="border: 1px solid black; padding: 2px;"> NOME: </div>	<div style="border: 1px solid black; padding: 2px;"> DATA: </div>	<div style="border: 1px solid black; padding: 2px;"> DATA: <div style="float: right; text-align: right;">NOME DO ARQUIVO</div> </div>	
<div style="border: 1px solid black; padding: 2px;"> NOME: </div>	<div style="border: 1px solid black; padding: 2px;"> DATA: </div>	<div style="border: 1px solid black; padding: 2px;"> DATA: <div style="float: right; text-align: right;">NOME DO ARQUIVO</div> </div>	
<div style="border: 1px solid black; padding: 2px;"> NOME: </div>	<div style="border: 1px solid black; padding: 2px;"> DATA: </div>	<div style="border: 1px solid black; padding: 2px;"> DATA: <div style="float: right; text-align: right;">NOME DO ARQUIVO</div> </div>	
<div style="border: 1px solid black; padding: 2px;"> NOME: </div>	<div style="border: 1px solid black; padding: 2px;"> DATA: </div>	<div style="border: 1px solid black; padding: 2px;"> DATA: <div style="float: right; text-align: right;">NOME DO ARQUIVO</div> </div>	
<div style="border: 1px solid black; padding: 2px;"> NOME: </div>	<div style="border: 1px solid black; padding: 2px;"> DATA: </div>	<div style="border: 1px solid black; padding: 2px;"> DATA: <div style="float: right; text-align: right;">NOME DO ARQUIVO</div> </div>	
<div style="border: 1px solid black; padding: 2px;"> NOME: </div>	<div style="border: 1px solid black; padding: 2px;"> DATA: </div>	<div style="border: 1px solid black; padding: 2px;"> DATA: <div style="float: right; text-align: right;">NOME DO ARQUIVO</div> </div>	
<div style="border: 1px solid black; padding: 2px;"> NOME: </div>	<div style="border: 1px solid black; padding: 2px;"> DATA: </div>	<div style="border: 1px solid black; padding: 2px;"> DATA: <div style="float: right; text-align: right;">NOME DO ARQUIVO</div> </div>	
<div style="border: 1px solid black; padding: 2px;"> NOME: </div>	<div style="border: 1px solid black; padding: 2px;"> DATA: </div>	<div style="border: 1px solid black; padding: 2px;"> DATA: <div style="float: right; text-align: right;">NOME DO ARQUIVO</div> </div>	
<div style="border: 1px solid black; padding: 2px;"> NOME: </div>	<div style="border: 1px solid black; padding: 2px;"> DATA: </div>	<div style="border: 1px solid black; padding: 2px;"> DATA: <div style="float: right; text-align: right;">NOME DO ARQUIVO</div> </div>	
<div style="border: 1px solid black; padding: 2px;"> NOME: </div>	<div style="border: 1px solid black; padding: 2px;"> DATA: </div>	<div style="border: 1px solid black; padding: 2px;"> DATA: <div style="float: right; text-align: right;">NOME DO ARQUIVO</div> </div>	
<div style="border: 1px solid black; padding: 2px;"> NOME: </div>	<div style="border: 1px solid black; padding: 2px;"> DATA: </div>		

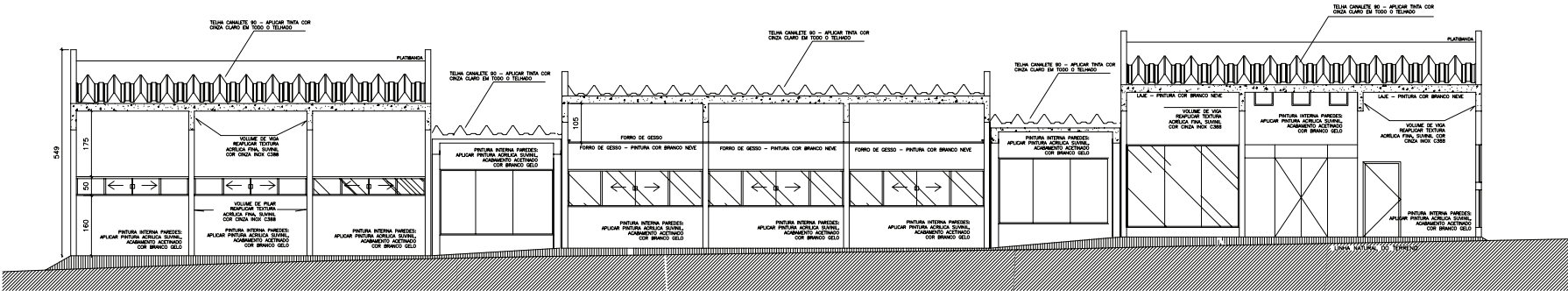

CORTE EE
ESC.: 1:50

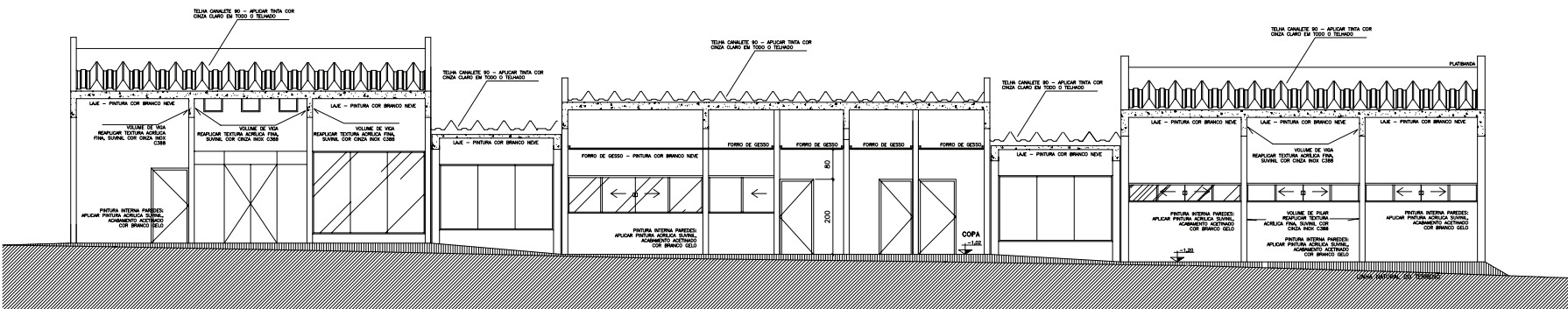

CORTE FF
ESC.: 1:100

PROJETO DE PINTURA E MANUTENÇÕES CORRETIVAS 2021

TRIBUNAL REGIONAL ELEITORAL DO ESTADO DE GOIÁS
PODER JUDICIÁRIO DA UNIÃO

CARTÓRIO ELEITORAL DE URUAGUÁ

ENDEREÇO	RUA ITALIA, 550, COM RUA CALIFORNIA, 50, 65.115-050 SETOR AEROPORTO - URUAGUÁ-GO
ÁREA CONSTRUÍDA TOTAL	342,82 m²
PE DIREITO ATE O FORRO	2,80 m
PE DIREITO ATE A LAJE	VARIÁVEL

PROFIS TÁRIO TRIBUNAL REGIONAL ELEITORAL DO ESTADO DE GOIÁS
RESP. TÉCNICO ENG. CIVIL MARCOS PAULO BARBOSA - CREA 1018620/GO

CORTES LONGITUDINAIS

PINTURA PAREDES INTERNAS

CONTEÚDO	DATA	ESTADO	REVISÃO	NOME DO ARQUIVO
	MAIO 2021	INDICADAS	00	
REV.	DATA	INDICADAS		

7/8

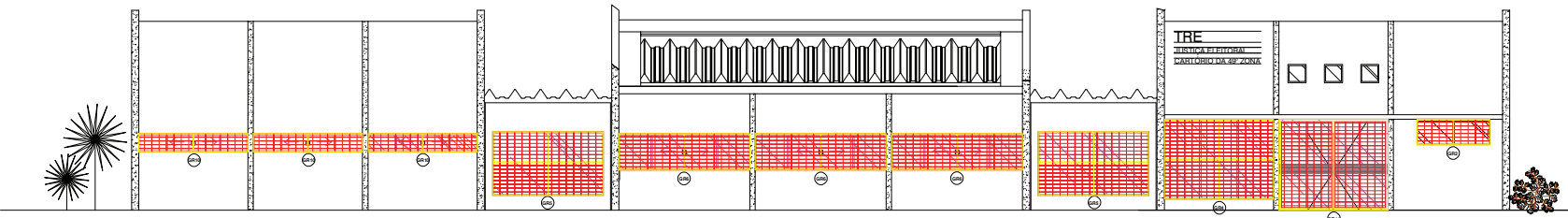

FACHADA FRONTAL

ESC.: 1:50

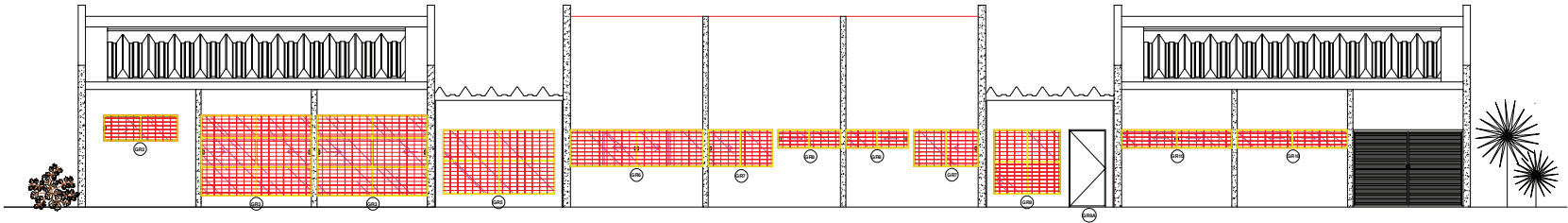

FACHADA POSTERIOR

ESC.: 1:50

GRADES A SEREM RETIRADAS, PINTADAS COM ESMALTE SINTÉTICO
E DEPOIS REINSTALADAS

GRADES A SEREM RETIRADAS, PINTADAS E REINSTALADAS

GRADES	L (m)	H (m)	Quantidade	OBSERVAÇÕES
GR1	1,00	1,00	01	Grade fixa com requadro em cantoneiras de alça quadrada, em ferro chato, dimensões de 1" x 1", malha formada por barras em ferro chato, com dimensões de 3/8" x 3/8", com acabamento em esmalte sintético na cor cinza pólen sobre
GR2	2,00	0,70	02	Grade fixa com requadro em cantoneiras de alça quadrada, em ferro chato, dimensões de 1" x 1", malha formada por barras em ferro chato, com dimensões de 3/8" x 3/8", com acabamento em esmalte sintético na cor cinza pólen sobre
GR3	3,00	2,20	02	Grade fixa com requadro em perfil industrial, dimensões de 30 x 50 mm, vedação com malha em ferro chato, dimensões de 3/8" x 3/8", fixado no requadro por meio de cantoneiras de alça quadrada soldadas, de 1"x1"
GR4	3,00	2,20	01	Grade fixa com requadro em perfil industrial, dimensões de 30 x 50 mm, vedação com malha em ferro chato, dimensões de 3/8" x 3/8", fixado no requadro por meio de cantoneiras de alça quadrada soldadas, de 1"x1"
GR5	3,04	1,75	03	Grade fixa com requadro em perfil industrial, dimensões de 30 x 50 mm, vedação com malha em ferro chato, dimensões de 3/8" x 3/8", fixado no requadro por meio de cantoneiras de alça quadrada soldadas, de 1"x1"
GR6	3,60	1,00	04	Grade fixa com requadro em perfil industrial, dimensões de 30 x 50 mm, vedação com malha em ferro chato, dimensões de 3/8" x 3/8", fixado no requadro por meio de cantoneiras de alça quadrada soldadas, de 1"x1"
GR7	1,75	1,00	02	Grade fixa com requadro em perfil industrial, dimensões de 30 x 50 mm, vedação com malha em ferro chato, dimensões de 3/8" x 3/8", fixado no requadro por meio de cantoneiras de alça quadrada soldadas, de 1"x1"
GR8	1,70	0,50	02	Grade fixa com requadro em cantoneiras de alça quadrada, em ferro chato, dimensões de 1" x 1", malha formada por barras em ferro chato, com dimensões de 3/8" x 3/8", com acabamento em esmalte sintético na cor cinza pólen sobre
GR9	1,80	1,75	01	Grade fixa com requadro em perfil industrial, dimensões de 30 x 50 mm, vedação com malha em ferro chato, dimensões de 3/8" x 3/8", fixado no requadro por meio de cantoneiras de alça quadrada soldadas, de 1"x1"
GR9A	1,05	2,10	01	Grade fixa com requadro em perfil industrial, dimensões de 30 x 50 mm, vedação com malha em ferro chato, dimensões de 3/8" x 3/8", fixado no requadro por meio de cantoneiras de alça quadrada soldadas, de 1"x1"
GR10	3,00	0,50	05	Grade fixa com requadro em cantoneiras de alça quadrada, em ferro chato, dimensões de 1" x 1", malha formada por barras em ferro chato, com dimensões de 3/8" x 3/8", com acabamento em esmalte sintético na cor cinza pólen sobre
GR11	3,05	2,45	01	Grade fixa com requadro em perfil industrial, dimensões de 30 x 50 mm, vedação com malha em ferro chato, dimensões de 3/8" x 3/8", fixado no requadro por meio de cantoneiras de alça quadrada soldadas, de 1"x1"

OBSERVAÇÕES:
- E: Impossibilita o levantamento, no local, das dimensões das vãos antes da configuração das grades;
- As grades serão fixadas nos requadros das esquadrias. A fixação será por meio de parafusos, em três pontos (extremidades e centro) da lateral do requadro;

PROJETO DE PINTURA E MANUTENÇÕES CORRETIVAS 2021

TRIBUNAL REGIONAL ELEITORAL DO ESTADO DE GOIÁS
PODER JUDICIÁRIO DA UNIÃO

CARTÓRIO ELEITORAL DE URUQUÇU

ENDEREÇO: RUA FELIX, 800, COM RUA CALIFORNIA, Nº 16, LT 06, SETOR RESIDENCIAL, URUQUÇU	PE DIREITO ÀTE O FÓRUM	2,80 m
ÁREA CONSTRUIDA TOTAL 342,62 m²	PE DIREITO ÀTE A LAJE	VARIAVEL

PROPRIETÁRIO: TRIBUNAL REGIONAL ELEITORAL DO ESTADO DE GOIÁS
RESP: TÉCNICO ENR CIVIL MARCOS PAULO BARBOSA - CREA 10460-02

FACHADAS

PINTURA DE GRADES DE PROTEÇÃO

DATA: MAIO 2021	INDICADA: 60	PREÇO DO ARQUIVO: 8/8
REV: 1	DATA: 01/05/2021	LOCAL: URUQUÇU