

- Divisórias em gesso acartonado a construir, com isolamento acústico em lã de vidro, espessura das paredes de 95mm. Paredes que recebem as portas P4 devem se ajustar à largura do portal a ser reutilizado, aproximadamente 22 cm (conferir medida no local). No encontro com o forro existente, a parede de gesso receberá acabamento por meio de perfil de alumínio na cor natual, tipo cantoneira - 2x2 cm
- Parede em alvenaria de blocos cerâmicos a ser construída

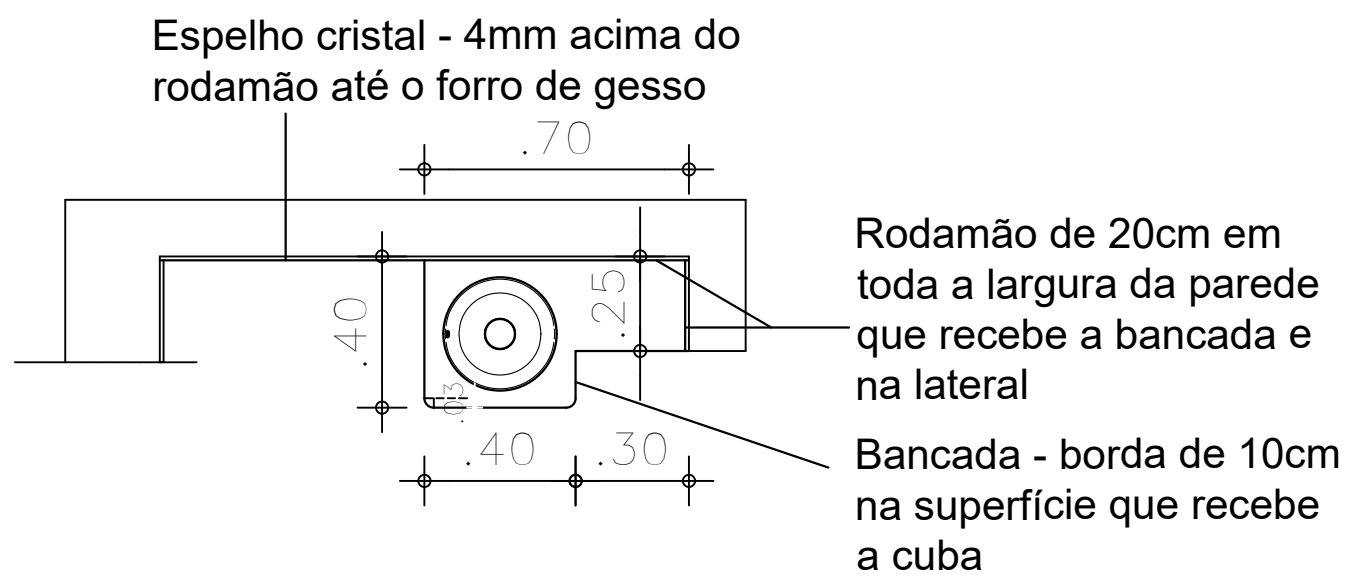

PLANTA BAIXA - Bancada lavabo
ESC.:1/20

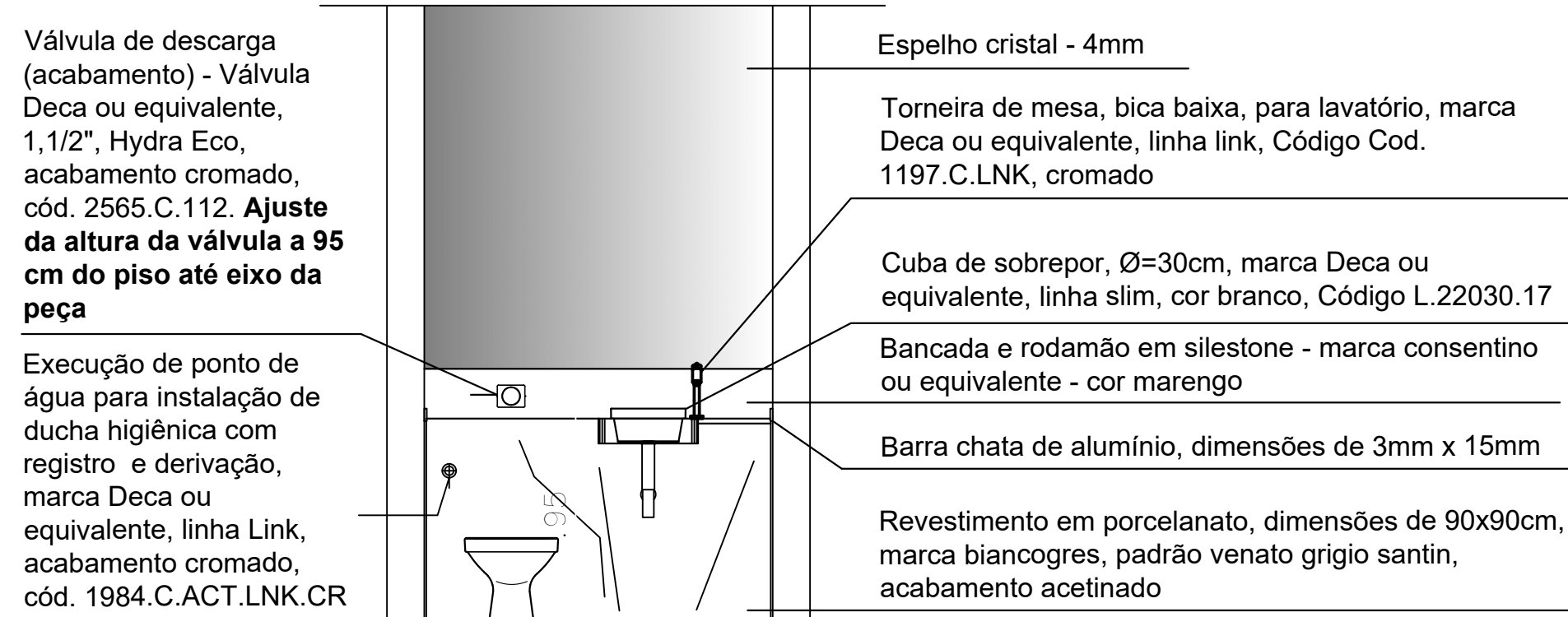

CORTE A
ESC.:1/25

DETALHE 1- PLANTA BAIXA -ENCONTRO PAREDE DE GESSO COM MONTANTE DE ESQUADRIA
ESC.: 1/5

- Parede de gesso a executar
- Montante - Panel de esquadria existente
- Perfil de alumínio, cód. SU-012, na cor natural, acabamento fosco - Perfil vai até o teto/ laje, juntamente com os paineis de gesso - ver corte esquemático ao lado
- Preenchimento com silicone incolor

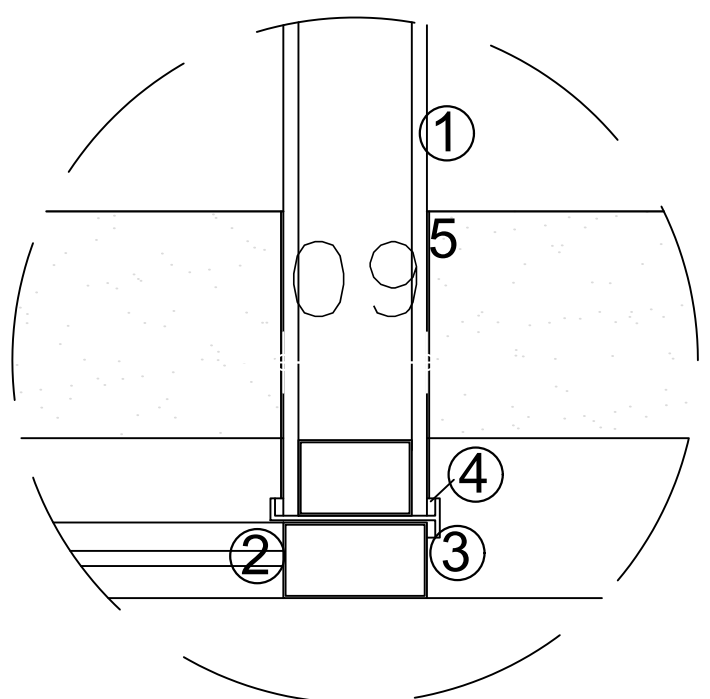

Perfil cantoneira de alumínio, 25x25mm, na cor natural (fosco) no encontro com forro existente

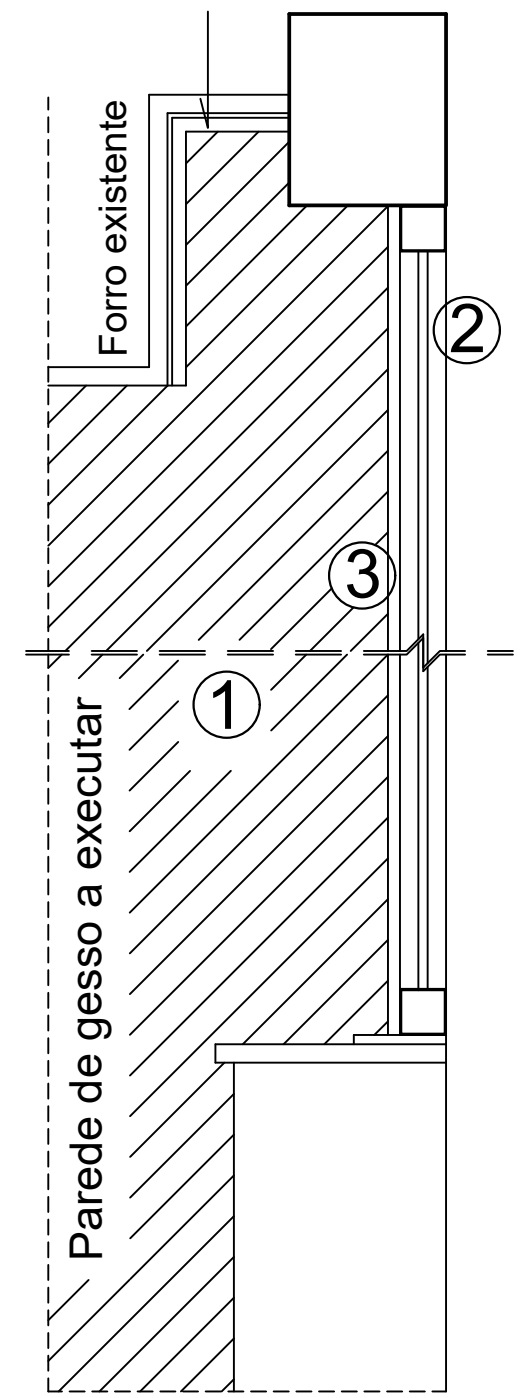

CORTE ESQUEMÁTICO -ENCONTRO PAREDE DE GESSO COM MONTANTE DE ESQUADRIA SEM ESCALA

Revestimento em porcelanato biancogres ou equivalente, linha Venato Grigio Satin. Uso de toda a altura da placa com acabamento em barra chata de alumínio, dimensões de 3x 15 mm

Bacia sanitária convencional - Linha Aspen - Código P.75.17

Papeleira Deca ou equivalente, linha Slim, acabamento cromado, cód. 2020.C.SLM

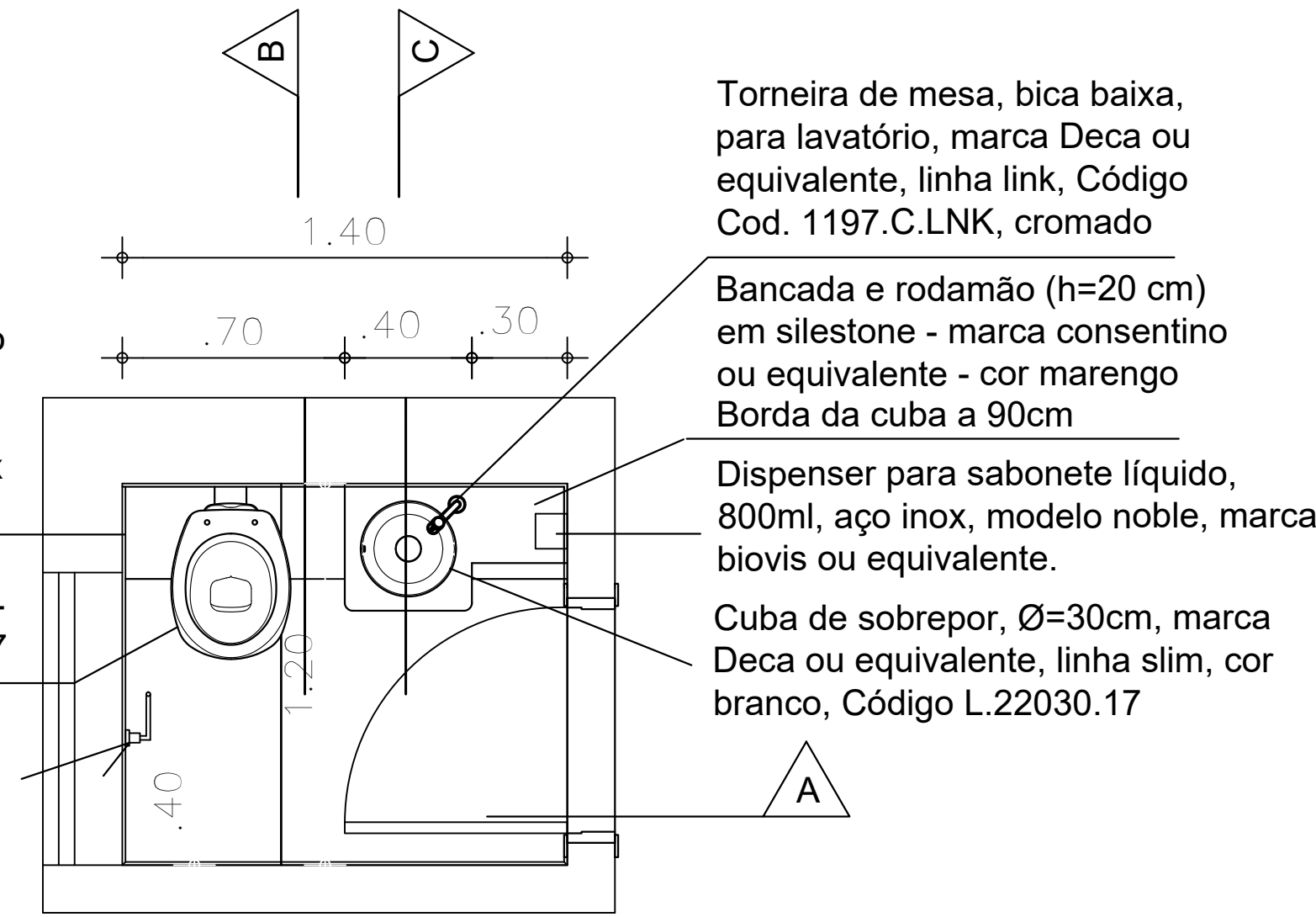

PLANTA BAIXA - LAVABO
ESC.:1/20

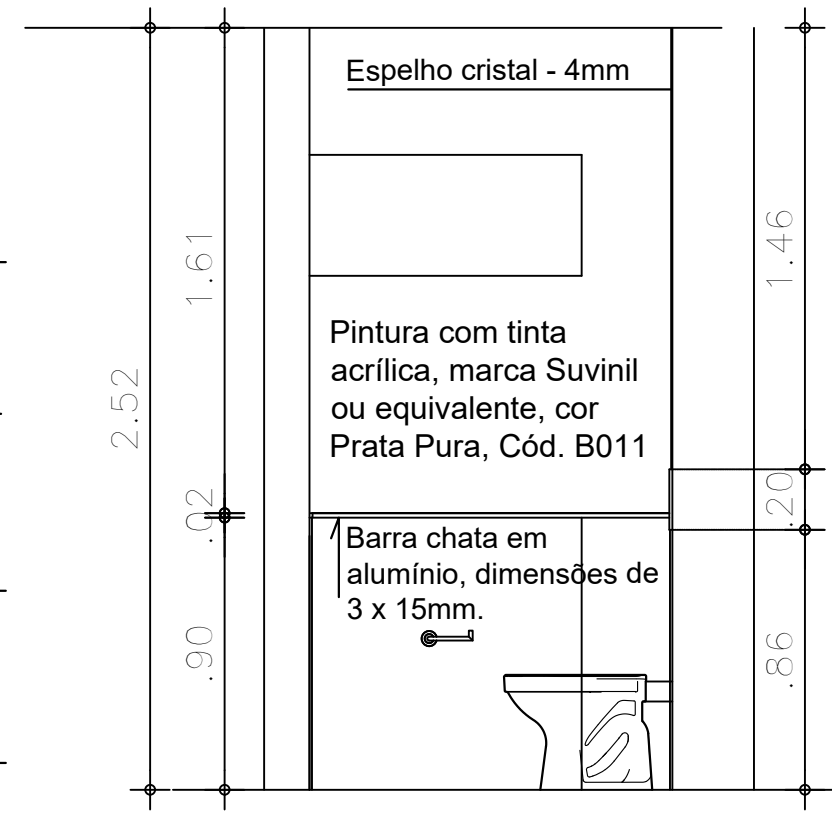

CORTE B
ESC.:1/25

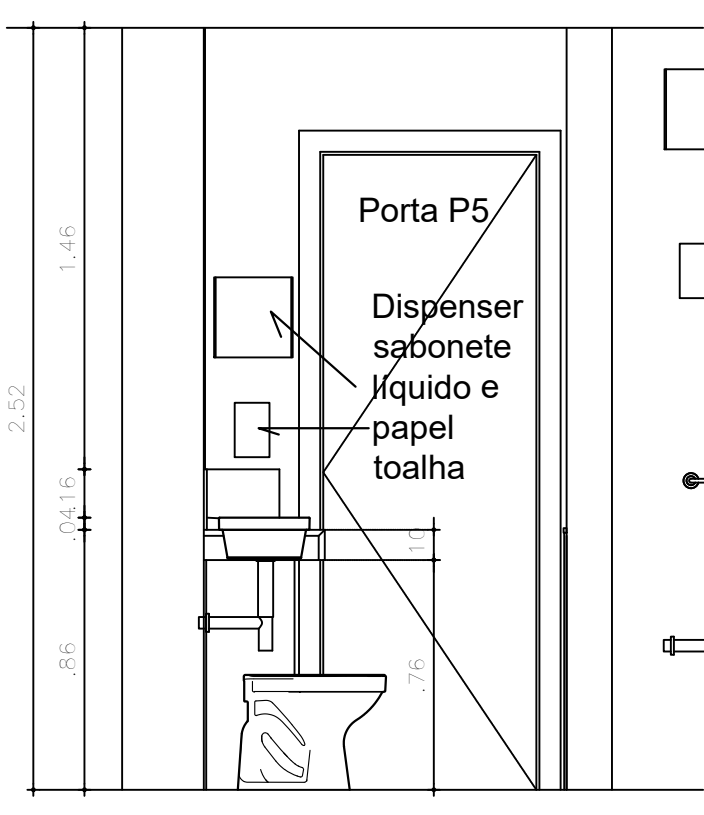

CORTE C
ESC.:1/25

ESPECIFICAÇÕES GERAIS	
PISO	1- PISO LAMINADO, MARCA DURAFLOOR OU EQUIVALENTE, LINHA NATURE, DIMENSÕES DE 7x187x1340 MM, SISTEMA DE ENCAIXE MACHO -FÊMEA, TIPO CLICK, COR FREJO PURO 2- PISO VINÍLICO EM PLACA LVT, MARCA TARKETT OU EQUIVALENTE, LINHA AMBIENTA SERIES, DIMENSÕES DE 3x208x1230 MM, CAPA DE USO DE 5MM, COR BETULA, SOBRE PRIMER E COMPOSTO AUTONIVELANTE DA MESMA MARCA 3- PISO EM PORCELANATO RETIFICADO, MARCA BIANCOGRES OU EQUIVALENTE, DIMENSÕES DE 90X 90CM, LINHA VENATO GRIGIO SATIN, ACABAMENTO ACETINADO
PAREDE	1- PAPEL DE PAREDE VINÍLICO, MARCA BOBINEX, COR CINZA RENASCEER, CÔD.6259 2 - PINTURA ACRÍLICA, MARCA SUVINIL OU EQUIVALENTE, COR CRÔMIO, CÔD. B161, ACABAMENTO ACETINADO 3 - PINTURA ACRÍLICA, MARCA SUVINIL OU EQUIVALENTE, COR CAPIM DE CHEIRO, CÔD.C302, ACABAMENTO ACETINADO 4 - REVESTIMENTO EM PORCELANATO RETIFICADO, MARCA BIANCOGRES OU EQUIVALENTE, DIMENSÕES DE 90X 90CM, LINHA VENATO GRIGIO SATIN, INSTALADO NA ALTURA DA PLACA DE 90CM, COM ACABAMENTO EM BARRA CHATA DE ALUMÍNIO NA COR NATURAL, 40 X 10MM, COM PINTURA NA COR PRATA PURA, MARCA SUVINIL OU EQUIVALENTE, ACABAMENTO ACETINADO NO RESTANTE DA SUPERFÍCIE (ATÉ A ALTURA DO FORRO) 5 - REVESTIMENTO EM PORCELANATO RETIFICADO, MARCA BIANCOGRES OU EQUIVALENTE, DIMENSÕES DE 45X 90CM, LINHA ORIGAMI CIMENTO, PAINEL DE 2.70 X 2.35 M
TETO	1- FORRO EXISTENTE, MODULADO A SER MANTIDO 2 - FORRO DE GESSO EXISTENTE A SER MANTIDO COM PINTURA LÁTEX PVA NA COR BRANCO 3 - REBAIXO DE FORRO EM GESSO ACARTONADO A RECEBER PINTURA COM TINTA LÁTEX PVA NA COR BRANCO CRÔMIO 4- REBAIXO DE FORRO - PARTE EM GESSO ACARTONADO E PARTE E MDF. PARTE DE GESSO A RECEBER PINTURA COM TINTA LÁTEX PVA NA COR BRANCO CRÔMIO, CÔD. B161

QUADRO DE ESQUADRIAS				
ESQUADRIA	QUANT.	DIMENSÕES	LOCAL DE INSTALAÇÃO	ESPECIFICAÇÕES
P1	01	1,47 X 2,50	Acesso principal	Porta pivotante em alumínio e vidro temperado, 10mm, de abrir, com puxador duplo para porta de vidro, Ø=25 mm, H= 60 cm, cor preto
P2	01	1,45 X 2,50	Circulação salas	Porta pivotante em alumínio e vidro temperado, requadro de 100 x 42mm, cor preto, vidro de 10mm, com película plástica, montada com requadro/batador em alumínio, com pintura em tom amarelado - castanho claro.
P3	04	0,90X 2,10	Salas administrativas	Porta em madeira, de abrir, lisa, tipo cormeia, em curupira - folha, portal e alizar (7 cm) em louro vermelho, aplicado verniz na cor mogno (marca Suvinil, Sayerlack ou equivalente), acabamento acetinado, com maçaneta MAB ou equivalente, linha Duna 3, acabamento cromado, com roseta
P4	02	0,80X 2,10	Sala Presidente	Porta acrílica de madeira (existente), de abrir, a ser removida e reinstalada, devendo receber demão de verniz acabamento acetinado, na cor mogno (marca Coral, Sayerlack ou equivalente), acabamento acetinado.
P5	01	0,70X 2,10	Lavabo	Porta em madeira, de abrir, lisa, tipo cormeia, em curupira - folha, portal e alizar (7 cm) em louro vermelho, aplicado verniz na cor mogno (marca Suvinil, Sayerlack ou equivalente), acabamento acetinado, com maçaneta MAB ou equivalente, linha Duna 3, acabamento cromado, com roseta.
P6	01	1,45X 2,50	Circulação para saída de emergência	Painel em vidro temperado existente, com porta de abrir, painel fixo e bandeira, a ser desinstalado e reinstalado



Aprovação:



REFORMA DE CARTÓRIOS ELEITORAIS

ARQUITETURA

TRIBUNAL REGIONAL ELEITORAL DE GOIÁS - EDIFÍCIO ANEXO I
Rua 82, Praça Cívica, n.º 300, Setor Central
Goiânia - GO

REFORMA PRESIDÊNCIA - Ed. Anexo I - TRE

Proprietário: UNIÃO

Autor do Projeto: ARQ. CAROLINE PONGITORI SOARES DE ANDRADE
CAU nº.: A35442-2

Conteúdo:
PLANTA BAIXA - CONSTRUIR
DETALHE SANITÁRIO
QUADRO DE ESQUADRIAS
ESPECIFICAÇÕES GERAIS

Área construída:
Aproximadamente 211,00 m²
Área útil:
190,14 m²

Pranchas:
02/12

Escala:

Data:

Desenhista:

Revisão:

rev00

ARQ